اللواء سلامي: جهزنا أنفسنا بالقدرات اللازمة لدحر أميركا

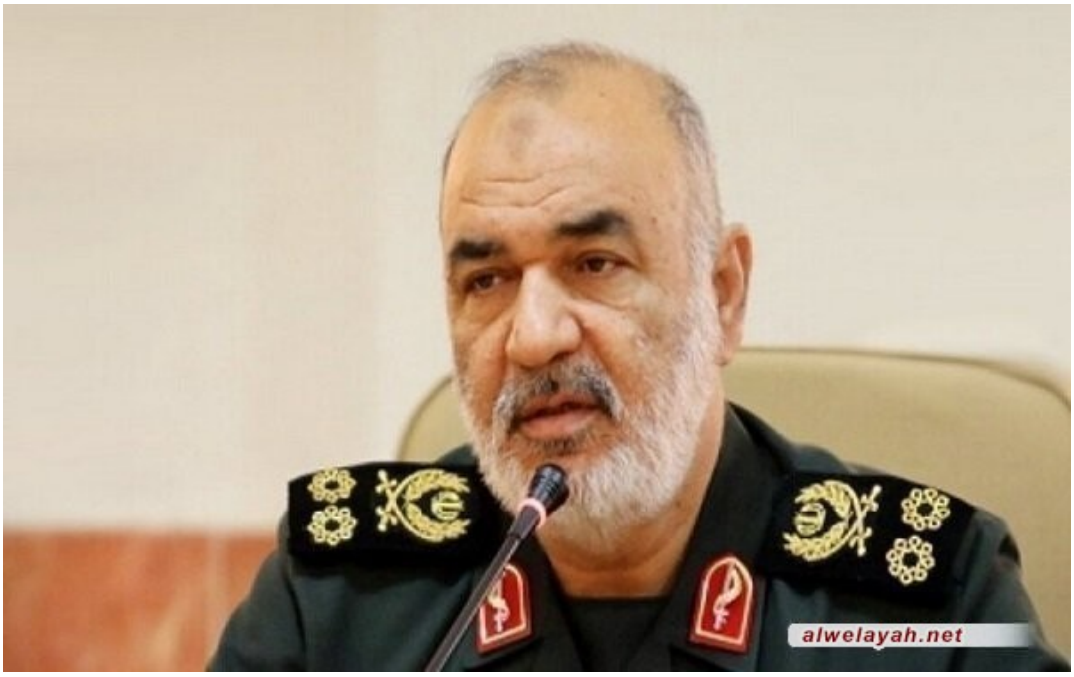

أكد القائد العام لحرس الثورة الإسلامية اللواء حسين سلامي بأننا جهزنا أنفسنا بالقدرات اللازمة لدحر اميركا، وقال انه حينما نجهز أنفسنا لمواجهة الإمبراطورية العسكرية الأكبر في العالم وهي اميركا فان قوى صغيرة مثل الكيان الصهيوني لا تاتي في معادلاتنا.

وقال اللواء سلامي في تصريحه على هامش مراسم تكريم اكثر من مليون شخص من رواد الدفاع المقدس في مختلف انحاء البلاد: ان الدفاع المقدس كان حدثا تاريخيا مستمرا وتيارا وحقيقة جارية في مجتمعنا.

واضاف: ان الشعب الايراني الان صامد امام اجراءات الحظر الاميركية الظالمة وضغوط عمليات الحرب النفسية الاميركية والغربية والهجمات الاعلامية الواسعة وعلى اثر هذه الحرب الاقتصادية والنفسية الكبرى وتعزز مرة اخرى شموخ الشعب الايراني العظيم الذي تمكن من اجهاض الحظر وافشال مخططات ومآرب العدو.

واكد باننا صامدون حتى النهاية كمبدا للدفاع المقدس واضاف: ان للدفاع امتدادا عاشورائيا وان قيم

عاشوراء اي التضحية والصمود والفتوة والاباء مستمرة حتى اليوم.

وقال: ان اعداءنا هم الان سائرون في منحدر السقوط والافول ونراهم اليوم في حال الهروب والانحسار.

واكد باننا جهزنا انفسنا بالقدرات اللازمة لدحر اميركا وقال: حينما نجهز انفسنا لمواجهة الامبراطورية العسكرية الاكبر في العالم وهي اميركا فان قوى صغيرة مثل الكيان الصهيوني لا تاتي في معادلاتنا.ر