اللواء سليماني: الثورة الإسلامية الإيرانية لا تشبهها الثورات التي انطلقت في القرن العشرين

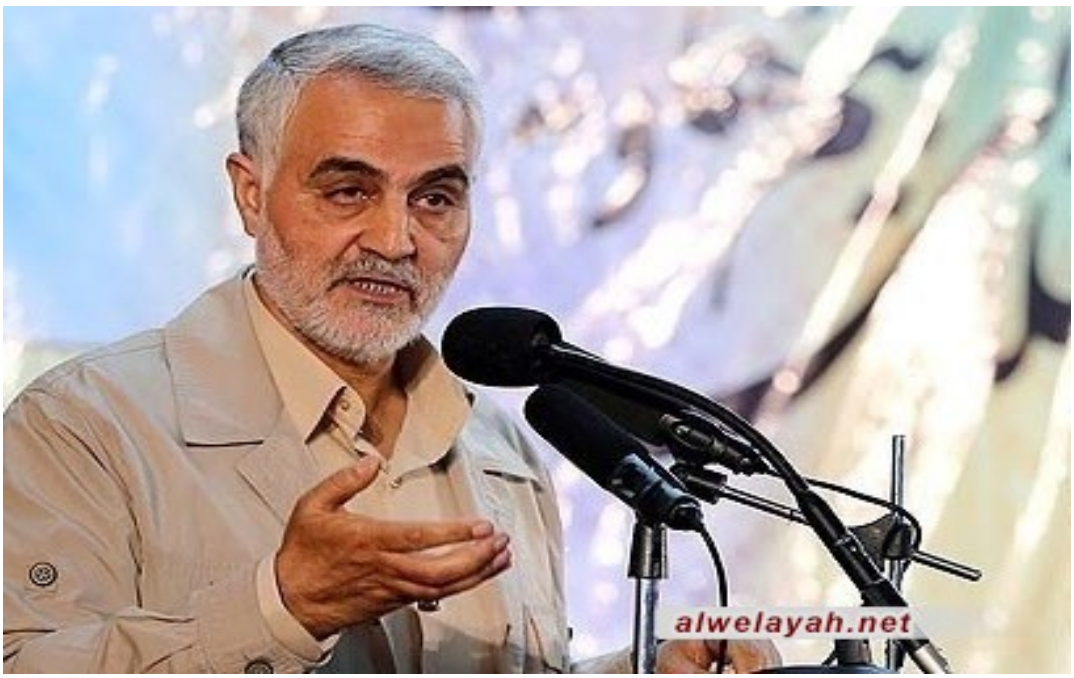

قال اللواء قاسم سليماني أن الثورة الإسلامية الإيرانية لا تشبهها الثورات التي انطلقت في القرن العشرين، وقال: "الفقير والغني، أبناء المدن وأبناء القرى وجميع أطياف الشعب الإيراني شاركوا في هذه الثّورة.

وشارك قائد فيلق القدس اللواء قاسم سليماني في مسيرات انتصار الثورة الإسلامية في كرمان (غرب البلاد) وألقى كلمة بالمناسبة. قائد قوة القدس تقدم بالتّهنئة والتبريك بمناسبة ذكرى انتصار الثورة الإسلامية وأشاد بالتّضحيات التي قدّمها شهداء الثورة الإسلامية، شهداء الحرب المفروضة وشهداء الدفاع عن العتبات المقدسة.

وأضاف: "لقد انتصرت ثورتنا في أصعب وأقصى الظروف بقيادة الإمام الخميني الراحل. الشعب الإيراني هو شعب وفي وطاهر ومؤمن بمبادئه ونحن لا ندري كيف نؤديه حقوقه".

ونوه قائد فيلق القدس الى أن الشّعب الإيراني تواجد في جميع الميادين وقدم الدعم للنظام الإسلامي:

"لقد أبدى هذا الشّعب تأييده للنظام الإسلامي بعد انتصار الثورة الإسلامية وأعطاه نسبة عالية من التأييد. وقد كان موقفه حاسما في عدد من المواقف لصالح دعم النّظام الإسلامي".